



Guía de escuelas y universidades católicas



BUSCAMOS

algo diferente

La Católica es una universidad distinta, no es para todo el mundo. Es para personas como tú, que exigen algo más de su vida.

Desarrollate en uno de nuestros tres Recintos, que ofrecen 149 programas entre carreras cortas, grados asociados, bachilleratos, maestrías y doctorados.

Si interesas una de nuestras 37 maestrías y 8 doctorados, ofrecidos en trimestre, puedes matricularte el 20 y 21 de febrero en cualquiera de nuestros tres Recintos.

Si deseas información llámanos o accede a nuestra página www.pucpr.edu

Ponce 787.841.2000 Exts. 1000 / 1033
Arecibo 787.881.1212 Ext. 6022
Mayagüez 787.834.5151 Ext. 5027
Coamo 787.825.2650



La Católica
evangelización y educación de altura

Las congregaciones religiosas y las escuelas católicas

José A. Rodríguez González
 redaccionsjc@elvisitante.biz

Son muchas las congregaciones religiosas que, a lo largo de la historia de la Iglesia, se han fundado con la misión de educar a los niños en la Fe y las ciencias humanas. Algunas de ellas son, los Hermanos de La Salle, los Padres Maristas, los Padres Dominicos, los Jesuitas, los Salesianos, las Mercedarias, las Carmelitas y las Hermanas Franciscanas, las hermanas de la Sagrada Familia de Nazaret.

De las congregaciones mencionadas, son los Hermanos de La Salle, quienes por vez primera organizaron centros de formación de maestros y escuelas de aprendizaje en los idiomas modernos, artes y ciencias, para fines del siglo XVII, en Francia. Los Hermanos Maristas, fundados por Marcelino Champagnat, son otra de las importantes congregaciones cuya inspiración original es la docencia, ya que desde joven él se consagró a la educación religiosa de la juventud.

En cuanto a los Salesianos, fundados por San Juan Bosco, son una comunidad religiosa cuya misión es la educación. El ambiente salesiano intenta ser una respuesta a las exigencias de los mismos jóvenes, la sociedad y la Iglesia. Consideran a la escuela como una mediación cultural de educación y como una forma importante de la promoción humana. Sus centros docentes pretenden inspirar los valores evangélicos con una consciente función social.

Por su parte, los Padres Dominicos, fundados a principios del siglo XIII por Santo Domingo de Guzmán, tienen por misión la predicación y enseñanza de la Fe.

Los Jesuitas fueron fundados por San Ignacio de Loyola, en 1540. Su misión es trabajar por la evangelización del mundo, en defensa de la fe y la promoción de la justicia, en permanente diálogo cultural e interreligioso.

En Puerto Rico se encuentran presentes todas estas congregaciones y dirigen colegios, mediante los cuales propagan la fe. Este es el caso del Colegio San Ignacio en Río Piedras y el Sistema de Colegios Dominicos de Puerto Rico, entre otros. Por otra parte, Los Hermanos de La Salle dirigen su escuela en la urbanización Riverview en Bayamón, los Maristas dirigen su colegio en Guaynabo, los Salesianos tienen el Colegio San Juan Bosco en Santurce y las hermanas de la Sagrada Familia de Nazaret han dirigido por muchos años el Colegio Espíritu Santo en Hato Rey y la Academia del Carmen en Carolina. Además enseñan religión en el Colegio San Luis Rey.

En entrevista para El Visitante, Padre Antonio A. Polo, SDB, Director Espiritual del Colegio San Juan Bosco de Canteras, Santurce, informó sobre la institución docente lo siguiente: “El método nuestro de enseñanza pretende ser un sistema preventivo basado en la razón, la religión y la bondad. Esto lo aplicamos en todos nuestros colegios esparcidos en el mundo. En nuestro colegio, en Santurce, estudian 350 alumnos que cursan de cuarto a duodécimo grado. Tenemos orientadores y trabajadores sociales que los ayudan en su discernimiento vocacional. Añado, que por los problemas de la economía del Colegio, se nos hace difícil, pero con la ayuda de las Damas Cooperadoras Salesianas y la Legislatura podemos resolver muchos problemas de naturaleza económica. Tenemos una parroquia muy bonita, María Auxiliadora. El Colegio tiene instalaciones para todo. También a nuestros estudiantes les prestamos los libros”.

El director del Colegio Marista de Alturas de Torrimar en Guaynabo, el Hermano Salvador García, informó que el carisma de su congregación tiene como misión: “Educar a los niños y jóvenes. Dentro de la tradición del nuestro fundador, San Marcelino Champagnat, está la intención de atender a los más necesitados. Nuestra misión también es evangelizar educando y la describimos como educar desde un enfoque de la Fe. Nuestro colegio educa a través de un currículo humanista constructivista. A los padres les damos mucha participación dentro del proyecto educativo y destacamos la pedagogía de la presencia, el espíritu de familia, el amor al trabajo y presentar a la Virgen María como modelo”.

En la actualidad, muchos de los colegios católicos en la Isla son dirigidos por la superintendencia que cada Diócesis ha organizado. De este modo, cuidan la metodología de enseñanza tanto en los currículos de las distintas materias de aprendizaje como en los cursos de religión.

La misión de la escuela católica es la promoción de la doctrina católica y el valor de la persona humana, los valores morales y la excelencia académica para formación de un mejor ciudadano.

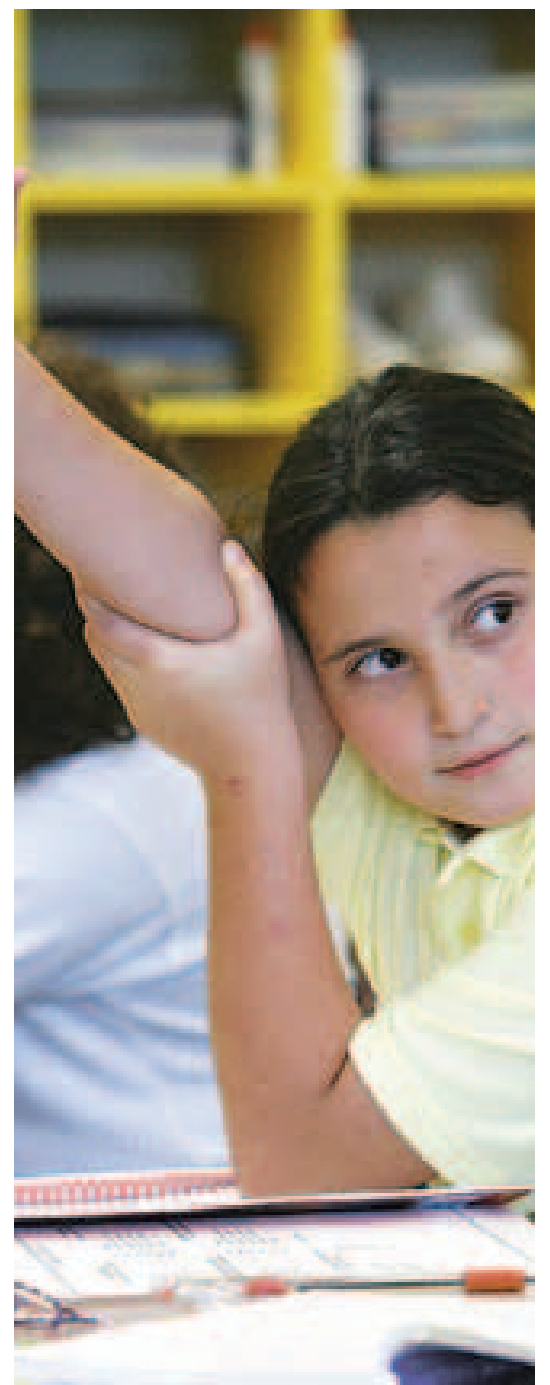

“En la educación de las nuevas generaciones, ciertamente no puede evitarse la cuestión de la verdad; más aún, debe ocupar un lugar central”.

Benedicto XVI



(Fotos CNS)

Acuerdo para maestros bilingües

La Pontificia Universidad Católica de Puerto Rico, siempre atenta a las necesidades profesionales de la sociedad tanto en la Isla como en el extranjero, firmó un nuevo acuerdo de colaboración con la prestigiosa Universidad Holy Family de Philadelphia.

La firma del acuerdo estuvo a cargo de Sister Francesca Onley, presidenta de la universidad estadounidense; Marcelina Vélez de Santiago, presidenta de la PUCPR;

Alfredo Calderón, presidente de ASPIRA de Pennsylvania y el doctor Thomas Hanna, vicepresidente del Departamento de Recursos Humanos del Distrito Escolar de Philadelphia.

Además, estuvieron presentes el doctor Leonard Soroka, decano de Educación y el profesor Roger Gee, ambos de Holy Family, y la profesora Haydee Piris, directora de la Oficina de Proyectos Especiales de la Católica.

El programa, llamado Conducto Latino hacia la

Enseñanza, fue diseñado para preparar más maestros bilingües y biculturales que enseñen en las escuelas de esta ciudad, enfocándose mayormente en el nivel de séptimo y octavo grado y en las áreas de Educación Especial, Educación Física e Inglés como segundo idioma.

Los estudiantes elegidos para participar de este programa estudiarán sus primeros dos años en la Pontificia para aprender sobre la cultura hispana y mejorar su fluidez en el idioma español.

La profesora Vélez de Santiago afirmó: "Nuestra

esperanza es que este programa disminuya la deserción escolar entre los latinos y aumente la cantidad de estudiantes que terminan la escuela".

Para mayor información, puede comunicarse con la profesora Piris al 787-841-2000 ext. 1230.



Colegio Ntra Sra del Rosario

Carr 686 Km. 17.2 Bo. Cabo Caribe, Vega Baja, Puerto Rico
Tels. 858-4111 858-2538
FAX 858-6648

MATRICULA LIMITADA DISPONIBLE

Año Académico 2007-2008
Pre-Kinder al Duodécimo Grado
HORARIO DE 7:30 A.M. 2:00 P.M.

Excelente programa académico, deportivo y religioso.
Programa de estudios pre-universitarios para Escuela Superior.
Cursos Avanzados.

Salones de Pre-Kinder y Kinder con Aire Acondicionado.
Laboratorios de Ciencias, Computadoras y Arte.
Servicio de Comedor Escolar provisto por el Dpto. de Educación.
Servicio de Trabajo Social Orientación Capellanía
Guardia de Seguridad
Cancha bajo techo y canchas al aire libre.
Biblioteca conectada a la red de Internet.

100% de nuestros graduados son admitidos en las mejores universidades de Puerto Rico y los Estados Unidos

Acreditados por el Consejo General de Educación en Puerto Rico

Miembros de la Superintendencia de Colegios Católicos
Diócesis de Arecibo
Liga de Colegios Católicos Diócesis de Arecibo



El Colegio Nuestra Señora del Rosario no discrimina por razón de raza, color, origen étnico, edad o religión en la administración de las normas educativas establecidas, solicitudes de admisión, becas, programas atléticos, ni en ningún otro programa que sea administrado por el Colegio.

En la Católica Programas trimestrales de primavera

La Pontificia Universidad Católica de Puerto Rico en Ponce, Arecibo y Mayagüez, llevará a cabo las matrículas para los programas trimestrales en su tres recintos los días 20 de febrero de 8:00 a.m. a 7:00 p.m. y el 21 de febrero de 8:00 a.m. a 6:00 p.m. Las clases comienzan el 22 de febrero.

Se ofrecen certificados profesionales, maestrías y doctorados trimestrales en las áreas de Educación, Artes y Humanidades y Administración de Empresas.

Para mayor información sobre nuestros programas trimestrales, se pueden comunicar a los teléfonos 787-841-2000 en Ponce, 787-881-1212 en Arecibo ó al 787-834-5151 en Mayagüez. También pueden visitarnos en nuestra página de Internet www.pucpr.edu.

¡La Católica, evangelización y educación de altura!



Universidad española concede medalla internacional

El Consejo de Gobierno de la Universidad Complutense de Madrid (UCM), a través de su Vicerrectorado de Relaciones Internacionales, acordó conceder la Medalla Internacional Complutense a tres destacados miembros de la comunidad académica de la PUCPR.

S.E.R. Mons. Félix Lázaro, Sch. P., obispo de Ponce y gran canciller; la presidenta, la profesora Marcelina Vélez de Santiago y la coordinadora del Programa Doctoral en Filosofía, Ciencias de la Conducta y Sociedad que la Universidad ofreció a través de un convenio académico con la institución madrileña, la doctora Enid A. Miranda Matos, fueron reconocidos.

El acto de imposición de medallas se llevará a cabo en una ceremonia académica a cargo del excelentísimo señor rector de la UCM, doctor Don Carlos Berzosa, en el anfiteatro monseñor Vicente Murga en el recinto de Ponce de la Institución, el martes, 20 de febrero, a las 7:00 p.m.

Con estos logros, se reafirma la excelencia académica ante la comunidad educativa internacional de la Católica, institución caribeña de destacado desempeño evangelizador y educativo, que mantiene acuerdos y consorcios con otras instituciones educativas en España, Italia, México, República Dominicana y Estados Unidos.

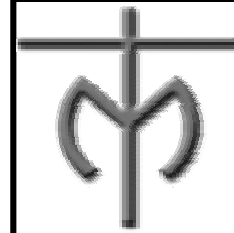

COLEGIO SAN JOSÉ
Calle los Marianistas
Esquina La Paz, Río Piedras



El Colegio San José es un colegio católico Marianista de excelencia académica para varones, preparatorio para la universidad, que desarrolla líderes cristianos capacitados, responsables y sensibles, comprometidos al servicio de Dios y el prójimo.

Ofrecemos:

Currículo de excelencia con amplia variedad de electivas, clases de honor y de nivel avanzado

Facilidades deportivas: piscina olímpica, cancha de tabloncillo bajo techo, cancha de tenis, campo de soccer, 2 canchas de baloncesto y voleibol

Avanzada red de tecnología: conexión de alta velocidad y red inalámbrica

Salones de clase, cafetería, gimnasio y tres centros de cómputos con aire acondicionado

Programa de Pastoral con casa de retiros en Villalba: retiros para estudiantes y sus familias

Servicio de Orientación y Consejería para todos los grados y ubicación universitaria

Ayuda económica disponible



Internet: <http://www.csj-rpi.org>

Tel. 787-751-8177

Fax. 787-767-1746



COLEGIO SAN FRANCISCO DE ASÍS

Barranquitas

Comprometidos con la Excelencia Educativa.



¡Para que tus niños vivan la diferencia!

Tel/Fax: 787-857-2123

Apartado 789 Barranquitas, P.R. 00794

www.csfabarranquitas.com

Casa Abierta/ORIENTACIÓN:

4 de marzo

**MATRICULA ABIERTA
de Pre-Kinder a Noveno Grado**

GUÍA DE ESCUELAS CATÓLICAS

Superintendencia de Arecibo

PO Box 1683, Arecibo, PR 00613

1. Colegio la Inmaculada Concepción
PO Box 3400
Manatí PR 00674
Tel: 854-2079 / Fax: 854-2202
2. Colegio San Juan Bautista
PO Box 1877
Orocovis, P.R. 00720
Tel: 867-2295 / Fax: 867-6269
3. Colegio San Miguel
PO Box 10
Utua, P.R. 00641
Tel. Elemental 894-4259/ Fax. 894-1932
Tel. Superior 894-9386 / Fax 894-3994
4. Colegio Nuestra Sra. del Rosario
PO Box 1457
Vega Baja, PR 00694
Tel: 858-4111, 858-2538 / Fax: 858-6648
5. Colegio Marista El Salvador
PO Box 856
Manatí, P.R. 00674
Tel: 854-1075 / Fax: 854-6733
6. Colegio San Rafael
Calle Lamela #213
Quebradillas, PR 00678
Tel: 895-2280 / Fax: 898-2280
7. Hogar Colegio La Milagrosa
Zeno Gandía #987
Arecibo, P.R. 00612-387
Tel: 787-0341/ Fax: 817-7822
8. Colegio San Juan Bosco
Jardines de Arecibo
Calle R - Y - 26
Arecibo, PR 00612
Tel: 879-1070 / Fax: 817-4107
9. Colegio Sagrada Familia
PO Box 769
Corozal, PR 00783
Tel: 859-2420 / Fax: 859-4115

10. Colegio San Antonio
PO Box 897
Isabela, PR 00662
Tel & Fax: 872-2406
11. Colegio San Felipe
PO Box 673
Arecibo, PR 0613
Tel: 878-3532 / Fax: 879-2124
12. Colegio Nuestra Sra. Del Rosario
PO Box 1334
Ciales, PR 00638
Tel: 871-2222 / Fax: 871-5759
13. Colegio Nuestra Sra. Del Carmen
PO Box 937
Hatillo PR 00659
Tel: 898-2800/ 5235 / Fax: 820-5258
14. Colegio San José
PO Box 384
Lares, PR 00669
Tel & Fax: 897-2640

Superintendencia de Caguas

Apartado 8699, Caguas, PR 00726

1. Colegio Católico Notre Dame El.
Apartado 967
Caguas, P.R. 00726-0967
Tel: 743-2385/2524 / Fax: 744-6464
2. Colegio San José Elemental
Apartado 806
Caguas, PR 00726-0806
Tel: 743-2032 / Fax: 258-0683
3. Academia San Alfonso
Apartado 97
Aguas Buenas, PR 00703-0097
Tel: 732-3288 / Fax: 732-4115
4. Academia Santa Teresita
Apartado 244,
Naranjito, PR 00719-0244
Tel: 869-6731/ 7968 / Fax: 869-8357

2. Academia Inmaculada Concepción
Nivel Intermedio y Superior
Apartado 1749
Mayagüez, PR 00681
Tel. 834-7824 / Fax: 834-3361
E-mail: aicjesus@coqui.net
 3. Academia San Luis - Nivel Elemental
Calle San Blás #28
Lajas, PR 00667
Tel / Fax: 899-6090
 4. Academia San Luis - Superior
Calle San Blás #28
Lajas, PR 00667
Tel/ Fax: 899-4080
 5. Academia San Sebastián Mártir
Apartado 3675
San Sebastián, PR 00685
Tel: 896-5728
 6. Colegio Corpus Christi
Apartado 4021
Aguadilla, PR 00605-4021
Tel / Fax: 882-8433 / Fax: 280-6521
 7. Colegio Nuestra Señora de La Monserrate
Apartado 435
Moca, PR 00676
Tel: 877-2765 / Fax: 877-7795
 8. Colegio La Milagrosa
Calle Post Norte #8
Mayagüez, PR 00680
Tel: 834-0345 / Fax: 834-0350
E-Mail: Milagrosa@Puertorico.Org
 9. Colegio San José
Apartado 87
an Germán, PR 00683
Tel: 892-1009 / Fax: 892-2275
E-mail: csanjose@prtc.net
 10. Colegio San Agustín
Apartado 926
Cabo Rojo, PR 00623
Tel: 851-1950 / 1918 / Fax: 255-2757
E-Mail : colegiosanagustin@hotmail.com
 11. Colegio San Benito
1982 Carretera 348
Mayagüez, PR 00680-2110
Tel: 832-9626 / Fax: 834-1140
 12. Colegio San Carlos
Apartado 1009
Aguadilla, PR 00605
Tel: 891-1445 / Fax: 882-3270
E-mail: bibliocsc@coqui.net
 13. Escuela Católica De La Salle
Carr. Estatal 405 Km. 2.4 Int.
Bo. Carreras, Añasco PR 00610
Tel: 826-6071 / Fax: 826-5185
E-mail: delasalle_89@yahoo.com
5. Colegio Ntra. Sra de Perpetuo Socorro
Apartado 9107
Humacao, PR 00792-9107
Tel: 852-0845 / Fax: 852-870
 6. Colegio San Francisco de Asís
Apartado 789
Barranquitas, PR 00794-0789
Tel & Fax: 857-2123
 7. Academia Cristo de los Milagros
Apartado 7618
Cguas, PR 00726-7618
Tel: 743-4855/4242/3131/ Fax: 746-1428
 8. Colegio Católico Notre Dame Secundario
Apartado 541
Caguas, PR 00726-0541
Tel:743-3693/5501 / Fax: 258-9648
 9. Colegio Ntra. Sra. de la Merced
Apartado 372678
Cayey, PR 00737
Tel: 378-3438
Tel & Fax: 263-5837
 10. Ntra. Sra. del Pilar
Apartado 1332
Gurabo, P.R. 00778-1332
Tel & Fax: 737-1400/1401
 11. Colegio Santiago Apóstol
Apartado 70007
Fajardo PR 00738-0007
Tel: 863-0445 /0524 / Fax: 860-6655
 12. Colegio San José Superior
Apartado 1749
Caguas, PR 00726-1749
Tel: 744-8993/744-3220 / Fax: 744-4111
 13. Colegio San Benito
Apartado 728
Humacao, P.R. 00792-0728
Tel: 852-1365/850-7075 / Fax: 285-8137
 14. Colegio San Juan Apóstol y Evangelista
Apartado 459
Caguas, PR 00726-0459
Tel: 743-8266/747-4302 / Fax: 747-4301
 15. Colegio Corazón de María
Apartado 1776
Juncos, PR 00777-1776
Tel: 734-5551 / 5565 713-0660
Fax: 713-9575
 16. Colegio San Antonio Abad
Apartado 729
Humacao, PR 00792-0729
Tel: 852-1616 / Fax: 852-1920



Colegio Beato Carlos Manuel Rodríguez

(Antes Superior Católica de Bayamón)

"Educando en el amor y en la espiritualidad para un Puerto Rico mejor"

Licencia de operar por el Consejo de Educación de Puerto Rico
y acreditada por la Middle Status Association of College and Schools.

Únete hoy al Colegio Beato Carlos Manuel Rodríguez
celebrando su 23^{er} Aniversario

Matrícula para Curso Escolar 2007-2008

El colegio atiende estudiantes con diferencias en aprendizaje
trabajando por niveles en español, inglés y matemáticas

Casa Abierta

SABADO 24 DE FEBRERO DE 2007 DE 10:00 A.M. A 1:00 P.M.

Matrícula disponible para 7mo y 9no grado solamente

Espacios limitados para 8vo y 10mo grado

Fechas de examen de entrada (si no ha tomado el examen cooperativo)

Sábado: 3 de marzo de 2007 - Sábado: 21 de abril de 2007

Horario: 7:30 a 11:30 a.m.

Visita nuestro Web Site: www.cbcmr.org www.miescuelaeninternet.com

Correo Electrónico: beato@cbcmr.org

Para más información: 787-798-5260 • 787-798-2329 • 787-798-2747 • Fax: 787-787-2620

Calle Jasmín, 2da Sección Lomas Verdes, Bayamón (Antigua Escuela Superior Católica de Bayamón)

Superintendencia de

Mayagüez

Apartado 2272, Mayagüez, PR 00681

1. Academia Inmaculada Concepción
Nivel Elemental
Apartado 1737
Mayagüez, PR 00681-1737
Tel. 834-5400 / Fax: 832-9494
E-mail: aic_nivelemental@yahoo.com

En la Católica

Imparten curso de Logística Marítima

El Colegio de Administración de Empresas de la PUCPR ofreció en enero, por primera vez en Puerto Rico, el curso Logística Marítima. El doctor Shashi Kumar, decano asociado de Maine Maritime Academy dictó la clase, completamente en inglés.

Con este curso, el estudiante tuvo la oportunidad de fortalecer las técnicas que le servirán para hacer un análisis completo de las capacidades marítimas que facilitan las cadenas de suministro contemporáneas desde una perspectiva global.

-Además, aprendieron cómo examinar las necesidades de la cadena de suministro del cliente final así como de las entidades marítimas. Los temas discutidos fueron: "shipownership" y operación, la administración del transporte de "intermodal", el puerto y las operaciones terminales, "outsourcing", los desarrollos legislativos, y la seguridad de la cadena de suministros.

El acuerdo firmado entre la Católica y el Maine Maritime Academy facilitará el intercambio de oportunidades y recursos que provean a los estudiantes con los elementos necesarios para contribuir significativamente al establecimiento y desarrollo del Puerto de Las Américas Rafael Cordero Santiago en Ponce.

Para mayor información sobre otros programas académicos puedes comunicarte al 787-841-2000 ext. 2513/2511.



(Foto suministrada)



Colegio San Felipe

Celebrando el 75 Aniversario 1932-2007

Pre-Kinder, Kinder, Elemental, Intermedia y Superior

- Enseñanza Religiosa
- Deportes: Balompié, Baloncesto y Volleyball
- Laboratorios de Computadoras con acceso a Internet
- Laboratorio de Física, Química, Biología y Economía Doméstica
- Biblioteca: Elemental, Intermedia, Superior
- Canchas de Baloncesto y Volleyball bajo techo y al aire libre
- Guardias de Seguridad
- Programas de Orientación y Trabajo Social
- Programa de Título
- Áreas Recreativas
- Música
- Programa de Scouts
- Enfermería

Horario Extendido para Cuido y Estudios Supervisados

Certificada por Depto. de Educación de Puerto Rico
Acreditada por la Comisión Acreditadora
de Instituciones Educativas (CADIE)
Acreditada por la Middle State Association



Ave. San Luis #566
Arecibo PR. 00612
Tel. 787-878-3532
Fax: 787-879-2124
Horas De Oficina
7:30a.m. a 4:00a.m.

La Asociación de Exalumnos de

La Católica

te invita a su...

Retorno Pionero

sábado, 10 de marzo de 2007
Centro de Estudiantes • 12:00PM

**Entrada
Gratis**

BANDA
Trago Amargo
Música | Sorteos | Kioskos
Inflables y Sorpresas

Auspicia

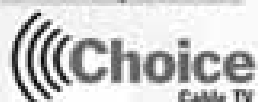

La Perla del Sur



Superintendencia de Ponce

2250 Ave. Las Américas Suite 552
Ponce, PR 00717-9997

1. Academia San Joaquín
12 Primo Delgado
Adjuntas PR 00601
Tel: 829-3145 / Fax: 829-3040
2. Academia Cristo Rey
609 Ave. Tito Castro
Suite 102 PMB 361
Ponce, PR 00716-322
3. Academia María Reina
PO Box 32225
Ponce, PR. 00732-2225
Tel: 848-5370 / 842-1164
Fax: 843-6755 / 290-3711
4. Centro San Francisco
Apartado 10479
Ponce, PR.
Tel: 844-2434
Fax: 842-2776
5. Beata Imelda
Apartado 804
Guánica PR 00653
Tel: 821-2147 / Fax: 821-2714
6. El Ave María
Reparto Valle Alegre
4506 Dr. Luis Bartolomei
Ponce, PR 00728-3151
Tel & Fax: 264-2453
7. Inmaculada Concepción
Apartado 560573
Guayanilla PR 000656
Tel: 835-2230 / Fax: 835-3082
8. La Milagrosa
9 Calle Guadalupe
Ponce, PR 00730
Tel: 842-6349 / Fax: 284-1100
9. Merced, San Judas
Apartado 7046
Ponce, PR 00732
Tel: 844-2610 / Fax: 843-3800
10. Ntra. Sra. del Carmen
Box 34118
Ponce PR 00734-4118
Tel & Fax: 842-5018
11. Ntra. Sra. del Carmen
Apartado 1033
Villalba PR 00766
Tel: 847-2875/2391/3239 / Fax: 847-6153
12. Ntra. Sra. de Valvanera
Apartado 1903
Coamo, PR 00769
Tel & Fax: 825-1145

13. Perpetuo Socorro
Carr. 3 KM 15.6
Bo. Coquí
Aguirre PR 00704-2499
Tel: 853-2270 / Fax: 853-2531
14. Ponceño
1900 Carr. 14
Coto Laurel PR 00780-2147
Tel: 848-2525 / Fax: 259-4282
15. Sagrada Familia
1270 Ave. Hostos
Ponce, PR 00717-0928
Tel: 842-3208 844-6038 / Fax: 844-6773
16. Sagrado Corazón de Jesús
2511 Calle Obispado Final
Ponce, PR 00716-3838
Tel: 843-4718/842-0339/ Fax: 844-6773
17. San Antonio
Apartado 2189, Guayama, PR 00785
Tel: 864-2062/866-4802 / Fax: 864-1450
18. San Conrado
Apartado 7111
Ponce, PR 00732-7111
Tel. Elem: 843-1405
Tel Sup: 842-2293 / Fax: 841-7303
19. Santa Teresita
Apartado 335566
Ponce, PR 00733-5566
Tel: 842-4110 / Fax: 842-0043
20. Santísimo Rosario
Apartado 26
Yauco, PR 00698-0026
Tel: 856-1001/267-1238
21. Escuela Superior San Alfonso
Apartado 777
Guayama, PR 00785
Tel & Fax: 864-0377
22. Jardín Infantil Amor de Dios
2456 Eureka – Urb. Constanca
Ponce, PR 00717-2218
Tel: 842-5079/843-5378/847-2875
Fax: 984-5544

Superintendencia de San Juan

Edificio 2021 Carr. 177
Guaynabo, PR 00969-5140

1. Pre- escolar San Juan Evangelista
J-5 Calle Church Hills
Urb, Torrimar, Guaynabo, P.R. 0966
Tel: 781-5325 / Fax: 795-8076
2. Colegio Ntra. Sra de la Caridad
P.O. Box 1164
San Juan, PR. 00922-1164
Tel: 781-8835/783-3856



COLEGIO LA MERCED

Calle Sargento Luis Medina #374 Hato Rey

754-1162 / 765-7342

MATRICULA ABIERTA

- Integración de la Tecnología
- Programa Bilingüe / Currículo Integrado K-4to Grado
- Electivas / Deportes
- Organizaciones estudiantiles
- Estudios Supervisados desde las 2:30 p.m.
- Licencia de Consejo General de Educación
- Re-Acreditación por Middle States Association



"Un joven mejor con deporte, estudio y oración"

Colegio De La Milagrosa

Calle Ramón Emeterio Betances # 8 Norte
Mayagüez, Puerto Rico 00680



El Colegio de La Milagrosa tiene como propósito el desarrollo integral del estudiante. Excelencia académica y formación religiosa son nuestras principales características.

Hay matrícula abierta para los grados: P.K., K, 1^{ro}, 2^{do}, 3^{ro}, 5^{to} y 9^{no}.

Nuestro Lema es:
Educación, Servicio y Devoción.

Matricúlate hoy:
Tel. (787) 834-0345
Fax (787)834-0350

Horario de Matrícula
8:00 A.M. 12:00 M.D.

Colegio San José

Compromiso con la educación

Marilú Vicéns de Díaz
Para EL VISITANTE

El Colegio San José es una comunidad educativa, fiel a su tradición y capaz de integrar el cambio, para lograr una sociedad que viva las enseñanzas del Evangelio. Es un colegio católico marianista de excelencia académica para varones, de séptimo a duodécimo grado, preparatorio para universidad, que desarrolla líderes cristianos capacitados, responsables y sensibles, comprometidos al servicio de Dios y el prójimo.

Esta institución celebró recientemente sus 69 años de establecido, en Río Piedras. Hoy, continuamos forjando líderes como los de nuestro grupo de jóvenes misioneros. Cada año, estudiantes de décimo a duodécimo grado dedican dos semanas de sus vacaciones de verano a convivir y a ayudar a familias de Villalba en sus labores diarias. Además, comparten con ellos las características de la educación marianista: educar en la formación en la fe; proveer una educación integral de calidad; educar en el espíritu de familia; educar para el servicio, la justicia y la paz y educar para la adaptación y el cambio.

Por otro lado, anualmente, comenzamos el segundo semestre con una semana dedicada al fundador de la Sociedad Marianista, Beato Guillermo José Chaminade. Este año, uno de los premios Fundador fue otorgado a nuestro director-principal, el hermano Francisco T. González, S.M., M.D., quien celebra sus 25 años de profesión de sus primeros votos marianistas.



(Foto suministrada)

Además, entregaremos este premio a otros miembros de nuestra comunidad: Glorín González, madre del ex alumno Roberto González Haddock y a Guillermo y Belén González, padres de Ricardo González Rodríguez, también ex alumno.

El Colegio ofrece ayuda económica para jóvenes de escasos recursos económicos y tiene matrícula para los grados 7mo, 8vo y 9no. Visite nuestra página en Internet: www.csj-rpi.org ó llamar al 787-751-8177.

(La autora es directora de publicaciones)

¡Tú eres Sagrado!

Bachilleratos

ADMINISTRACIÓN DE EMPRESAS

- Empresarismo **¡Nuevo!**
- Contabilidad
- Gerencia
- Mercadeo
- Sistemas de Información Computadorizados
- Turismo
- Administración de Empresas General
(plan regular y acelerado en 3 años)

CIENCIAS NATURALES

- Biología
- Ciencias de Cómputos
- Química
- Matemáticas
- Enfermería (Bachillerato y Grado Asociado)
- Ciencias Naturales General

CIENCIAS SOCIALES

- Psicología
- Sistemas de Justicia
- Trabajo Social
- Ciencias Sociales General

HUMANIDADES

- Teatro
- Humanidades General

COMUNICACIÓN

- Fotografía **¡Nuevo!**
(Bachillerato y Grado Asociado)
- Producción y Mercadeo para Radio **¡Nuevo!**
- Artes Visuales
- Telecomunicación
- Periodismo
- Publicidad
- Comunicación General

EDUCACIÓN

- Educación Elemental 4-6
- Educación Elemental en Inglés
- Educación General
- Ciencias del Ejercicio y Promoción de la Salud

Grados combinados

¡Dos grados en 5 años!

- BA en Sistemas de Justicia / MA en Derechos Humanos y Procesos Antidiscriminatorios
- BA en Sistemas de Justicia / MA en Mediación y Transformación de Conflictos
- BBA en Administración de Empresas General / MBA en Gerencia de Sistemas de Información
- B.Ed. en Educación Temprana / M.Ed. en Educación Temprana
- BA en Psicología o Sistemas de Justicia (USC) / MS en Consejería en Abuso de Sustancias (UCC)*
- BS en Ciencias Naturales General (USC)/ MS en Ciencias Biomédicas (UCC)*
- BS en Ciencias Naturales General (USC)/ MA en Ciencias Biomédicas (UCC)*

¡Dos grados en 7 años!

- BS en Ciencias Naturales General (USC)/ MD Doctorado en Medicina (UCC)*

*En consorcio con la Universidad Central del Caribe (UCC)

Maestrías

SISTEMAS DE JUSTICIA **¡Nuevo!**

- Mediación y Transformación de Conflictos
- Derechos Humanos y Procesos Antidiscriminatorios

CIENCIAS

- Seguridad y Salud Ocupacional **¡Nuevo!**
- Enfermería Ocupacional
- Administración de Organizaciones sin Fines de Lucro
Subespecialidad:
Administración de Escuelas
- Auditoría en Sistemas de Información*

ADMINISTRACIÓN DE EMPRESAS

- Administración de los Recursos Humanos
- Gerencia de Sistemas de Información
- Contribuciones
- Mercadeo Internacional

CREACIÓN LITERARIA

- Narrativa (Cuento y novela)

*Someto ante el Consejo de Educación Superior de Puerto Rico

EDUCACIÓN

- Educación Temprana
- Sistemas de Instrucción y Tecnología Educativa
Subespecialidades:
- Diseño de la Instrucción
- Informática y Multimedia en la Educación
- Inglés
- Español
- Matemática

COMUNICACIÓN

- Escritura de Guión
- Relaciones Públicas
- Medios y Cultura Contemporánea
- Publicidad
- Redacción para los Medios
Subespecialidad: Escritura de Guión

CERTIFICADO POSBACHILLERATO EN ESCRITURA DE GUIÓN

¿Se filtra su techo?

¿produce humedad o exceso de calor?

Proteja su inversión

- Residencial
- Industrial
- Comercial

Servicio de Pintura

Trabajo garantizado MRS 787-612-6559

Información: 787-728-1515

www.sagrado.edu

UNIVERSIDAD
SAGRADO
CORAZÓN 125 años

- | | | | |
|-------------------------------------------------------------------------------------------------------------------------------------------------------------------------------------------------------------------------------------------------------------------------------------------------------------------------------------------------------------------------------------------------------------------------------------------------------------------------------------------------------------------------------------------------------------------------------------------------------------------------------------------------------------------------------------------------------------------------------------------------------------------------------------------------------------------------------------------------------------------------------------------------------------------------------------------------------------------------------------------------------------------------------------------------------------------------------------------------------------------------------------------------------|---------------------------------------------------------------------------------------------------------------------------------------------------------------------------------------------------------------------------------------------------------------------------------------------------------------------------------------------------------------------------------------------------------------------------------------------------------------------------------------------------------------------------------------------------------------------------------------------------------------------------------------------------------------------------------------------------------------------------------------------------------------------------------------------------------------------------------------------------------------------------------------------------------------------------------------------------------------------------------------------------------------------------------------------------------------------------------------------------------------------------------------------|-------------------------------------------------------------------------------------------------------------------------------------------------------------------------------------------------------------------------------------------------------------------------------------------------------------------------------------------------------------------------------------------------------------------------------------------------------------------------------------------------------------------------------------------------------------------------------------------------------------------------------------------------------------------------------------------------------------------------------------------------------------------------------------------------------------------------------------------------------------------------------------------------------------------------------------------------------------------------------------------------------------------------------------------------------------------------------------------------------------------------------|----------------------------------------------------------------------------------------------------------------------------------------------------------------------------------------------------------------------------------------------------------------------------------------------------------------------------------------------------------------------------------------------------------------------------------------------------------------------------------------------------------------------------------------------------------------------------------------------------------------------------------------------------------------------------------------------------------------------------------------------------------------------------------------------------------------------------------------------------------------------------------------------------------------------------------------------------------------------------------------------------------------------------------------------------------------------------------|
| <p>3. Colegio Ntra. Sra de Guadalupe
 P.O. Box 364125
 San Juan, P.R. 00936-4125
 Tel: 782-0330 / Fax: 782-0454</p> <p>4. Colegio Madre Cabrini
 1564 Calle Encaranación
 Guaynabo, P.R. 00920
 Tel: 792-8745 / Fax: 792-7283</p> <p>5. Colegio Marista
 #6 Calle Marcelino Champagnat
 Alturas de Torrimar
 Guaynabo, P.R. 00969-3251
 Tel: 720-2186 / Fax: 720-7020</p> <p>6. Colegio Sagrados Corazones
 P.O. Box 3902
 Guaynabo, P.R. 00970-3902
 Tel: 720-2585 / Fax: 720-6035</p> <p>7. Colegio San Gabriel
 PO Box 360347
 San Juan, P.R. 00936-0347
 Tel: 783-3455 / Fax: 781-3770</p> <p>8. Academia San José
 #32 Calle A Villa Caparra, ZM – 215
 Guaynabo, PR 00966
 Tel: 783-1015 (superior)
 783-1995 (elemental) / Fax: 725-4580</p> <p>9. Colegio San Luis Rey
 PO box 71325 Suite 65
 San Juan, PR 00936-8425
 Tel: 767-4006 / Fax: 756-7660</p> | <p>10. Colegio Santa Rosa Superior
 Apartado 6032
 Bayamón, PR 00960
 Tel: 780-5222/785-2040 /Fax: 778-0862</p> <p>11. Colegio San Vicente Ferrer
 PO Box 455
 Cataño, PR 00963
 Tel: 788-1459/6075 / Fax: 788-4255</p> <p>12. Colegio Santa Rosa Elemental
 Calle Comerío # 192
 Bayamón, PR 00959
 Tel: 785-0381/0599 / Fax: 785-3791</p> <p>13. Colegio Ntra. Sra de Belén
 P.O, Box 10845
 San Juan, P.R. 00922-0845
 Tel: 792-3115 / Fax: 781-4920</p> <p>14. Colegio Santo Tomás de Aquino
 PO Box 4098
 Bayamón, PR 00958-1098
 Tel: 785-3066 / Fax: 785-5550/798-0180</p> <p>15. Academia Sto. Tomás de Aquino Superior
 PO Box 1557
 Bayamón, PR 00960-1557
 Tel: 785-2530 / Fax: 786-5015</p> <p>16. Colegio San Pedro Mártir
 PO Box 2560
 Guaynabo, P.R. 00970-2560
 Tel: 720-2219 / Fax: 272-8770</p> <p>17. Academia Espíritu Santo
 PO Box 51540</p> | <p>Toa Baja, PR 00950-1540
 Tel: 784-0905 / Fax: 795-5498</p> <p>18. Centro Educativo Paula Montal
 PO Box 648
 Bayamón, PR 00960-0648
 Tel: 269-3774 / Fax: 269-3774</p> <p>19. Colegio De La Salle
 PO Box 518
 Bayamón, P.R. 00960-0518
 Tel: 785-7150 / Fax: 785-7330</p> <p>20. Colegio Ntra. Sra del Rosario
 AA-7 Calle 5 Reparto Valencia
 Bayamón, P.R. 00959
 Tel & Fax: 798-5100</p> <p>21. Colegio Sagrada Familia
 PO Box 4153
 Bayamón, PR 00958-4153
 Tel: 785-2792 / Fax: 787-7700</p> <p>22. Colegio San Agustín, Bayamón
 PO Box 4263
 Bayamón, PR. 00958-4263
 Fax: 255-2757</p> <p>23. Colegio Beato Carlos Manuel Rodríguez
 PO Box 4225
 Bayamón, P.R. 00958-4225
 Tel: 798-5260 / Fax: 787-2620</p> <p>24. Academia Santa Rosa
 No. 9 Calle 12 BLQ 28
 Urb. Santa Rosa
 Bayamón, P.R. 00959
 Tel: 798-2829</p> | <p>25. Colegio Santiago Apóstol
 #17 Calle 23 BLq. 23
 Urb. Sierra Bayamón
 Bayamón, P.R. 00961
 Tel: 786-9179</p> <p>26. Academia Santa María del Camino
 PO Box 4228
 Bayamón, P.R. 00958-4228
 Tel: 780-5770</p> <p>27. Colegio Nuestra Sra. de Lourdes
 PO Box 29193
 San Juan, P.R. 00929-9123
 Tel: 769-6284 / Fax: 750-7805</p> <p>28. Col. María Auxiliadora de Carolina
 PO Box 797
 Carolina, PR. 00986
 Tel: 768-6924 / Fax: 257-3760</p> <p>29. Col. Ntra. Sra del Pilar, Canóvamas
 PO Box 1615
 Canóvamas, P.R. 00729-1615
 Tel: 876-3020 / Fax: 256-5760</p> <p>30. Col. Ntra. Sra del Carmen
 PO Box 845, Río Grande, P.R.
 00945-0845
 Tel: 887-4099</p> <p>31. Colegio Santa Clara
 Vía 14 2JL-456
 Villa Fontana
 Carolina, P.R. 00983
 Tel: 768-7110 / Fax: 757-5044</p> |
|-------------------------------------------------------------------------------------------------------------------------------------------------------------------------------------------------------------------------------------------------------------------------------------------------------------------------------------------------------------------------------------------------------------------------------------------------------------------------------------------------------------------------------------------------------------------------------------------------------------------------------------------------------------------------------------------------------------------------------------------------------------------------------------------------------------------------------------------------------------------------------------------------------------------------------------------------------------------------------------------------------------------------------------------------------------------------------------------------------------------------------------------------------|---------------------------------------------------------------------------------------------------------------------------------------------------------------------------------------------------------------------------------------------------------------------------------------------------------------------------------------------------------------------------------------------------------------------------------------------------------------------------------------------------------------------------------------------------------------------------------------------------------------------------------------------------------------------------------------------------------------------------------------------------------------------------------------------------------------------------------------------------------------------------------------------------------------------------------------------------------------------------------------------------------------------------------------------------------------------------------------------------------------------------------------------|-------------------------------------------------------------------------------------------------------------------------------------------------------------------------------------------------------------------------------------------------------------------------------------------------------------------------------------------------------------------------------------------------------------------------------------------------------------------------------------------------------------------------------------------------------------------------------------------------------------------------------------------------------------------------------------------------------------------------------------------------------------------------------------------------------------------------------------------------------------------------------------------------------------------------------------------------------------------------------------------------------------------------------------------------------------------------------------------------------------------------------|----------------------------------------------------------------------------------------------------------------------------------------------------------------------------------------------------------------------------------------------------------------------------------------------------------------------------------------------------------------------------------------------------------------------------------------------------------------------------------------------------------------------------------------------------------------------------------------------------------------------------------------------------------------------------------------------------------------------------------------------------------------------------------------------------------------------------------------------------------------------------------------------------------------------------------------------------------------------------------------------------------------------------------------------------------------------------------|

En tus manos está.



Donar tus tejidos, órganos y cuerpos desde ya.
 Es fácil, es humano y es regalarle la vida
 a quien la necesita.
 Decídete pronto, una vida espera...



La Junta de Donaciones Anatómicas
 necesita donantes ahora.
 Infórmate para inscribirte.
Llama al 787-751-5977, 787-758-2525
Ext. 1510 ó al 1-866-977-5977,
libre de costo las 24 horas.



Colegio
Inmaculada
Concepción
 Guayanilla P.R.

16 Años al
Servicio de
la Educación

Tel. 787-835-2230 / Fax. 787-835-3082

Forjando valores en nuestros alumnos

Matrícula Abierta
 Pre-kinder al Noveno Grado

- *Deportes**
- *Competencias**
- *Computadoras**
- *Economía Doméstica**
- *Feria Científica**
- *Estacionamiento**
- *Muchas cosas más**

Excelencia Académica y Catolicidad Genuina

Acreditado por el Consejo General de Educación

32. Colegio Santa Gema
PO Box 2789
Carolina, P.R. 00984-2789
Tel: 768-3082 / Fax: 750-3090
33. Colegio Sta. María del Camino
Carretera 860
Frente a Metrópolis
Carolina, P.R. 00987
Tel: 752-6555
34. Academia del Carmen
PO Box 299
Carolina, P.R. 00986-0299
Tel: 757-4454 / Fax: 701-4871
35. Colegio Ntra. Sra de la Altagracia
PO Box 29493
San Juan, P.R. 00929-0493
Tel: 763-3829 / Fax: 756-5195
36. Colegio Ángeles Custodios
#13 Calle Sicilia
Urb. San José
San Juan, P.R. 00923
Tel: 763-3829 / Fax: 764-9497
37. Colegio Calasanz
PO Box 29067
San Juan, P.R. 00929-0067
Tel: 750-2500 / Fax: 257-0450
38. Colegio Ntra. Sra del Carmen
RR2 Buzón 15
San Juan, P.R. 00926-9701
Tel: 761-8010 / Fax: 748-2505
39. Academia Cristo Rey
789 Calle Jaime Drew
Urb. Los Maestros
San Juan, P.R. 00923
Tel: 767-0922
40. Colegio Lourdes, Hato Rey
PO Box, 790847
San Juan, P.R. 00919-0847
Tel: 767-6106 / Fax: 767-5282
41. Colegio Ntra. Sra de la Merced
PO Box 364048
San Juan, P.R. 00936-4048
Tel: 754-1162 / Fax: 765-3970
42. Colegio de la Milagrosa
107 Ave. de diego
San Juan, P.R. 00925
Tel: 765-6114
43. Colegio San Antonio
PO Box 21350
San Juan, P.R. 00928-1350
Tel: 764-0090 (superior)
763-2366 (elemental)
44. Colegio San José
PO Box 21300
San Juan, P.R. 00928-1300
Tel: 751-8177 / Fax: 767-1746
45. Col. Santa Cruz
PO Box 1809
Trujillo Alto, P.R. 00977-1809
Tel: 761-1100 / Fax: 755-3065
46. Colegio Reina de los Ángeles
M-19 Calle Frontera
Urb. Villa Andalucía
San Juan, P.R. 00926
Tel: 761-7455
47. Colegio Corazón de María
GPO Box 70359
San Juan, P.R. 00936-0359
Tel: 783-3275 / Fax: 774-5682
48. Academia María Reina
Calle Glasgow
Urb. College Park
San Juan, P.R. 00921-4899
Tel: 764-0690 / Fax: 282-7556
49. Colegio Mater Salvatoris
RR-3 Box 3080
San Juan, P.R. 00926-9601
Tel: 765-0130 / Fax: 765-8161
50. Acad. Ntra. Sra de la Providencia
1733 Calle Santa Águeda
Urb. Sagrado Corazón
San Juan, P.R. 00926
Tel: 767-6755 / Fax: 765-4821
51. Colegio Sagrado Corazón de Jesús
215 Calle Palma Real
Urb. university Gardens
San Juan, P.R. 00927-4826
Tel: 765-9430 / Fax: 765-5267
52. Academia San Ignacio
1908 Calle Narciso
Urb. Santa María
San Juan, P.R. 00928
Tel: 765-8190 / Fax: 765-3635
53. Colegio San Ignacio de Loyola
1940 Calle Narciso
Urb. Santa María
San Juan, P.R. 00927-6718
Tel: 765-3814 / Fax: 758-4145
54. Colegio La Inmaculada
1711 Ave. Ponce de León
San Juan, P.R. 00909-1997
Tel: 727-6673
55. Colegio María Auxiliadora, Santurce
2273 Ave. Eduardo Conde
San Juan, P.R. 00915-4319
Tel: 726-8288 / Fax: 727-6497
56. Colegio Padre Berríos
PO Box 11717
San Juan, P.R. 00916-7717
Tel: 726-4851 / Fax: 728-4860
57. Colegio Ntra. Sra de Párvulos
263 Calle San Sebastián
San Juan, P.R. 00901
Tel: 722-1334 / Fax: 724-2043
58. Academia del Perpetuo Socorro
704 Calle José Martí
San Juan, P.R. 00907-3224
Tel: 721-4540 (superior)
724-1447 (elemental) / Fax: 725-8104
59. Colegio Ntra. Sra. de la Piedad
PO Box 6277
San Juan, P.R. 00914-6277
Tel: 727-7585 (superior)
727-2460 (elemental)
60. Colegio Sagrada Familia, Santurce
2254 Calle Loíza
San Juan, P.R. 00913
Tel: 726-1742
61. Academia del Sagrado Corazón
PO Box 11368
San Juan, P.R. 00910-1368
Tel: 721-3300 / Fax: 725-1865
62. Colegio San Agustín, Puerta de Tierra
PO Box 9066547
San Juan, P.R. 00906-6547
Tel: 722-4544 / Fax: 977-1700

63. Academia San Jorge
1701 Calle Colon
San Juan, P.R. 00911-2041
Tel: 722-3182
64. Colegio. San Juan Bosco
PO Box 14367
San Juan, P.R. 00916-4367
Tel: 726-1995 / Fax: 268-1869
65. Colegio San Vicente de Paul
PO Box 8699
San Juan, P.R. 00910-8699
Tel: 727-4273 / Fax: 728-2263
66. Colegio Santo Domingo Savio
PO Box 14125
San Juan, P.R. 00916-4125
Tel: 728-2175 / Fax: 982-2903
67. Academia Santa Mónica
PO Box 13726
San Juan, P.R. 00908-3726
Tel: 723-3845 (superior)
723-2573 (elemental)
68. Academia Sta. Teresita
2059 Calle Loíza
San Juan, P.R. 00911-1799
Tel: 727-4260

Universidades católicas

Pontificia Universidad Católica de PR
Ponce 2250 Avenida Las Américas
Suite 583, Ponce PR 00717-9997
Tel: 841-2000
www.pucpr.edu

Mayagüez
Apartado 1326, Mayagüez, P.R. 00681
Tel: 834-5151

Arecibo
P.O. Box 144045, Arecibo,
P.R. 00614-4045
Tel: 881-1212

Universidad Central de Bayamón
PO Box 1725,
Bayamón, P.R. 00960-1725
Tel: 786-3030
www.ucb.edu.pr

Universidad Sagrado Corazón
PO Box 12383
San Juan, P.R. 00914-0383
Tel: 728-1515
www.usc.edu

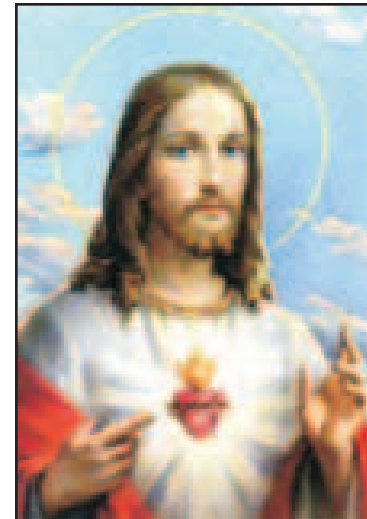

COLEGIO SAGRADO CORAZÓN DE JESÚS

UNIVERSITY GARDENS

Calle Palma Real # 215, Río Piedras, P.R. 00927
(787)765-9430 / (787)758-2402

MATRÍCULA Para el Curso Escolar 2007-2008 Grados Pre-Kinder a Octavo

Se procesarán las matrículas para el alumnado actual durante todo el mes de febrero y para todos los estudiantes nuevos en el mes de marzo.

Programa educativo para una base sólida en la formación académica y cristiana de los alumnos. Actividades curriculares ampliadas en el arte, música, laboratorio de ciencias y de inglés, computadoras, educación física y deportes. Programa de Estudios Supervisados y Cuido hasta las 6:00 p.m.

EDUCACIÓN BILINGÜE
www.cscj-rpii.org

Acreditado por el Consejo General de Educación y la Middle States Association

Nuevo libro

Obras dramáticas inéditas

El próximo 7 de febrero, se llevará a cabo la presentación del libro *Obras dramáticas inéditas* de Manuel Zeno Gandía, en la sala de colecciones especiales de la Biblioteca Doctora Margot Arce de Vázquez de la Universidad Central de Bayamón (UCB).

La actividad se llevará a cabo a las 10:00 a.m. y contará con la participación de investigadores del ámbito académico.

La colección del afamado escritor puertorriqueño fue inaugurada en la UCB, en el 2000. Como parte de los acuerdos de custodia de los documentos manuscritos del autor, la Universidad se ha dado a la tarea de consultar a investigadores de varias disciplinas relacionadas con historia, política y literatura para estudiar y publicar el trabajo de Zeno Gandía para beneficio académico de la Isla.

El demonio son los celos o Un matrimonio a oscuras, entre diez y doce y Federico Trenk, fueron las obras seleccionadas para la publicación, que incluye un estudio de introducción realizado por el doctor Miguel

Ángel Nacer, de la Universidad de Puerto Rico, Recinto de Río Piedras, en el que se analiza el contenido de las piezas dramáticas.

Durante el mes de febrero estas piezas subirán a escena en el Centro de Bellas Artes de Santurce, a cargo del destacado director Dean Zayas, con funciones para estudiantes y público general.

Para información adicional y funciones escolares pueden llamar al 787-766-8444 o al 787-317-8435 o escribir al correo electrónico teatrouno@teatrouno.com.

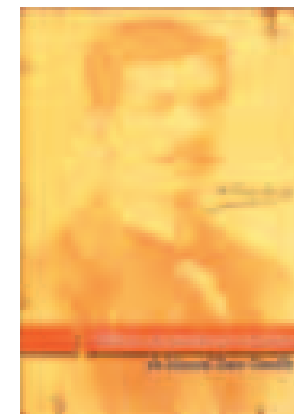

UCB
 Universidad Central de Bayamón
 Juntos Hacemos Futuro

Estudiantes nocturnos cuidado de niños gratis

**Varias generaciones...
 una misma universidad**

En la Universidad Central de Bayamón hay una alternativa para cada miembro de la familia.

Todavía estás a tiempo ; Matricúlate YA !

(787) 786-3030

<p>Programa Regular Diurno Edif. 2100, 2102 y 2103</p> <p>Administración de Empresas Ciencias Naturales Educación Humanidades Edif. 2100, 2102 y 2103</p>	<p>Programa Regular Nocturno Dos modalidades* *Asociado - Trimestre *Regular - Semestre</p>	<p>Programa de Estudios Graduados Edif. 2200 y 2202</p> <p>Educación Administración de Empresas Materias en Artes Estudios Religiosos Psicología Organizacional</p>
---------------------------------------------------------------------------------------------------------------------------------------------------------------------------------------------------------------------------------------------------------------------------	----------------------------------------------------------------------------------------------------------------------------------------------------------	-------------------------------------------------------------------------------------------------------------------------------------------------------------------------------------------------------------------------------------------------------------------------------------

1-787-786-3030 **www.ucb.edu.pr**
 PO BOX 1783 Bayamón PR 00940-1783 Av. Sosa Verde, Sector La Milagrosa, Hato Tujas, Bayamón

Colegio San Felipe 75 años de educación de excelencia

El Colegio San Felipe, fundado en el 1932, es una de las instituciones educativas más antiguas del área norte de la Isla. Durante sus años de operación, ha brindado una educación de excelencia, formando profesionales que se han distinguido en Puerto Rico y el exterior. La misión del Colegio es brindar una educación Católica Cristina para formar hombres y mujeres con valores cristianos y morales, que los guiarán en el desarrollo de sus valores y metas personales.

Este año, la institución conmemora el 75 aniversario de su fundación: 75 años de servicio a la comunidad arecibeña y pueblos limítrofes; 75 años, en los que miles de profesionales, producto de esta institución, han dejado huellas de excelencia en la Perla del Caribe.

Por motivo de esta celebración, la gran familia de la Institución está preparada para llevar a cabo actividades a presentarse todo el año, dirigidas un comité timón. Durante los ventos, se unirán alumnos y ex alumnos para recordar y revivir las experiencias en su Alma Mater. Estas festividades darán comienzo con una conferencia de prensa y culminarán con una gala.

El Colegio San Felipe celebra haciendo la diferencia para todo su estudiantado.

**Ex alumno: envía tus datos a
sanfelpexalumnos@hotmail.com**

(Información suministrada)